

令和元年度(2019年度)活動計画(案)

LINK

～子どもたちの 笑顔のために～

<全体活動計画案>

学校・地域・家庭が協力し 輪となり 子どもたちの笑顔に

繋がるPTAを一緒に目指しましょう



■四役および全体活動

活動計画(案)	備考
総務会 総会開催 全体委員会開催 各部・委員会行事参加 民生委員の方々との交流会 牧小PTAだより等各種手紙発行・配布 大掃除 図書ボランティア会議 給食試食会お手伝い 草取り エプロン修繕	

■P連担当(担当年度のみ)活動

活動計画(案)	備考
厚生給食委員	

■専門委員会

委員会	活動計画(案)	備考
地区委員会	地区別集会参加 児童の登下校安全管理関連活動 学校安全協力員へのお手紙ポスティング兼パトロール 見守りましょうディお手紙・地区部だより等の作成配布 牧小校区コミュニティ推進協議会関連活動 民生委員の方々との交流会参加 運動会PTA演技のアンケート実施 PTA行事・PTCAフォーラム・認知症サポーター講座参加	
進路学びあい委員会	体操服リサイクル推進活動 P連進路学びあい委員会関連活動 東谷中ブロック四校合同学習会関連活動 PTA行事・PTCAフォーラム・認知症サポーター講座参加	
厚生委員会	川西市献血推進協議会関連活動 P連厚生給食委員会関連活動 川西市学校保健会関連活動 給食試食会開催 給食エプロンの点検・修繕 運動会献血活動 PTA行事・PTCAフォーラム・認知症サポーター講座参加	

委員会	活動計画(案)	備考
<p>こころはぐくみ委員会</p>	<p>P連こころはぐくみ委員会関連活動</p> <p>牧小校区人権啓発推進委員会関連活動</p> <p>阪神・同教研究大会参加</p> <p>P連人権フォーラム参加</p> <p>人権ポスター掲示・チラシ配布</p> <p>人権ビデオ上映会・子どもの人権講演会参加</p> <p>PTA行事・PTCAフォーラム・認知症サポーター養成講座参加</p>	
<p>広報委員会</p>	<p>広報紙作成・発行</p> <p>P連だより「たつのおとしご」仕分け・配布</p> <p>PTA行事・PTCAフォーラム・認知症サポーター養成講座参加</p>	
<p>ベルマーク委員会</p>	<p>ベルマーク及びインクカートリッジ・テトラパック回収・集計・発送</p> <p>助成品の注文・購入</p> <p>「ベルマーク通信」の発行(集計報告)</p> <p>PTA行事・PTCAフォーラム・認知症サポーター養成講座参加</p>	
<p>委員選出管理委員会</p>	<p>「調査票」配布・回収</p> <p>役員未経験保護者へのPTA活動参加依頼(6学年対象)</p> <p>総会議長の公募・選出</p> <p>四役・学年委員選考会開催</p> <p>地区委員選考会開催</p> <p>PTA行事・PTCAフォーラム・認知症サポーター養成講座参加</p>	

■ 図書委員会

活動計画(案)	備考
ボランティア会議 読み語り会議 装飾会議 読み語りの会開催(図書室・各教室) おはなしびっくり箱開催 図書装飾活動 図書貸出業務 学年費の活用相談	

■ 学年委員会

学年	活動計画(案)
1学年	学年活動・図書の購入
2学年	学年活動・図書の購入
3学年	学年活動・図書の購入
4学年	学年活動・図書の購入
5学年	学年活動・図書の購入
6学年	学年活動・図書の購入 卒業式関連活動

■青少年補導委員

活動計画(案)	備考
川西市青少年補導委員会総会・研修会出席 地区別定例会出席 定例地区パトロール実施 夏季特別パトロール実施 郊外研修参加 歳末青少年補導活動参加 PTA行事参加	

■議長

活動計画(案)	備考
総会議事進行 PTA行事参加	

第5号議案

令和元年度(2019年度)予算案

自:平成31年4月1日

至:令和2年3月31日

1 収入の部

一般会計

(単位:円)

項 目		予算額	備 考
会 費	家 庭	996,000	200円 × 415 家庭 × 12ヶ月
	教職員	72,000	200円 × 30 人 × 12ヶ月
繰越金		2,268,577	前年度繰越金
雑収入		10	預金利息
合 計		3,336,587	

備品積立金

項 目	予算額	備 考
繰越金	254,791	前年度繰越金
積立金	200,000	一般会計より
雑収入	5	預金利息
合 計	454,796	

特別会計

項 目	予算額	備 考
繰越金	1,168,796	前年度繰越金
分配金	350,000	廃品回収(大和自治会)
市補助金	60,000	牧小校区青少年育成委員会より
雑収入	5	預金利息
合 計	1,578,801	

周年記念積立金

項 目	予算額	備 考
繰越金	900,326	前年度繰越金
本年度分積立金	50,000	特別会計より
雑収入	4	預金利息
合 計	950,330	

2 支出の部

一般会計

(単位:円)

項 目		予算額	備 考
運営費	会議費	30,000	各種会議等
	分担費	70,000	県PTA新聞・連P会費・PTA安全会
	事務用品費	90,000	用紙・事務用品費
	出張旅費	50,000	講演会・研修会出張旅費
	慶弔費	40,000	慶弔費・協賛金等
	渉外費	1,000	切手代等
	通信費	39,000	通信費用
小計		320,000	
活動費	学年	190,000	学年部 16クラス(1クラス10,000円) 昨年度1学年(3クラス)分
	地区	25,000	交通費・体育祭PTA競技粗品
	進路学びあい	20,000	会議費・交通費等
	厚生	15,000	会議費・交通費等
	広報	25,000	広報作成費・交通費等
	ベルマーク	10,000	ベルマーク送付費等
	こころはぐくみ	15,000	会議費・交通費等
	選出管理	10,000	会議費等
	図書委員会	10,000	会議費・交通費等
小計		320,000	
その他	学校行事協力費	224,000	学校行事協力費・教育設備充実補助金
	安全協力費	20,000	PTA用吊り下げ名札・ラミネート等
	備品積立金	200,000	コピー機リース料・事務機器等購入積立金
	予備費	2,252,587	
小計		2,696,587	
合計		3,336,587	

備品積立金

項 目		予算額	備 考
コピー機リース料		90,720	7,560 円×12ヶ月
コピー機使用料		50,000	
印刷機トナー代		50,000	
予備費		264,076	
合計		454,796	

特別会計

項 目		予算額	備 考
ボランティア	図書	50,000	事務用品
	園芸	50,000	苗・肥料等
鑑賞会補助金		60,000	市補助金(牧小校区青少年育成委員会より)を充当
環境整備費等		600,000	前年度の繰越金含む
周年記念積立金		50,000	
予備費		768,801	
合計		1,578,801	

P連って・・・なあに？

①川西市PTA連合会(P連)組織図

P連とは、川西市内16小学校・7中学校・1養護学校のPTAを単位とする連合組織体です。それぞれの代表が役員になったり、会議に出席して他校と関わりを持つことで、単P(各学校のPTA)を見直し、活性化することができます。

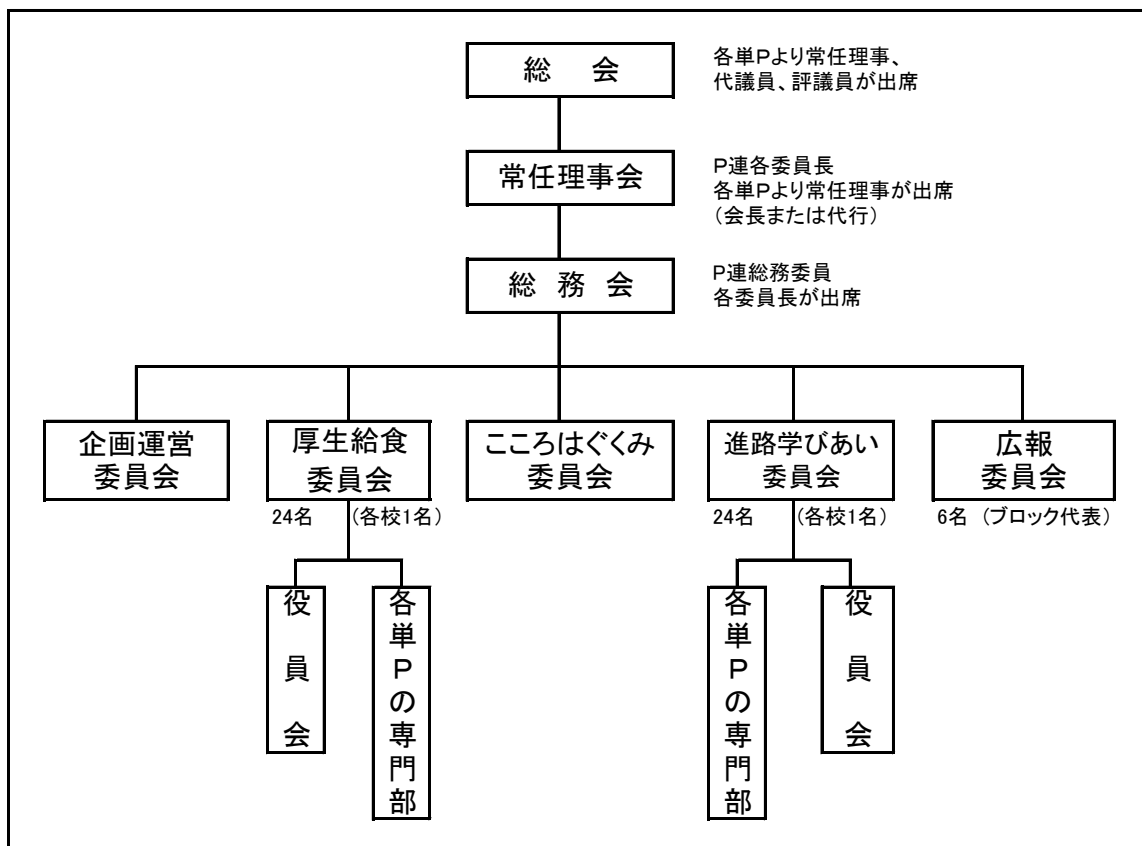

②川西市PTA連合会(P連)の関係団体

- ・日本PTA全国協議会
- ・兵庫県PTA協議会
- ・阪神地区PTA連絡協議会
- ・阪神地区同和教育研究協議会
- ・川西市人権・同和教育協議会
- ・川西市青少年問題協議会
- ・川西市青少年センター
- ・川西市献血推進協議会
- ・川西市学校保健会
- ・川西市学校給食会

③地域の関係団体

- ・川西市献血推進協議会北支部
- ・東谷地区青少年育成市民会議
- ・牧小校区コミュニティ推進協議会
- ・牧小校区人権啓発推進委員会
- ・牧小校区青少年育成委員会